

Evidenční list hlásného profilu č.359Stanice kategorie : **A**

Tok: **Želetavka** Stanice: **Jemnice**
 Kraj: **Kraj Vysočina** ORP: **Moravské Budějovice** Obec: **Jemnice**

Provozovatel: **ČHMÚ Brno**
 Centrum automatizovaného sběru dat: **ČHMÚ Brno, VHD Povodí Moravy Brno**

Staničení: **28.38** [km] Číslo hydrologického pořadí: **4-14-02-0300-0-00**
 Plocha povodí: **145.687** [km²] Zeměpisné souřadnice: **15.5672246 v.d. 49.0211304 s.š.**
 Nula vodočtu: **437.46** [m n. m.] Procento plochy povodí toku: **39**

Stupně povodňové aktivity:	[cm]	[m ³ s ⁻¹]	Platnost SPA pro úsek toku:
1.SPA (bdělost)	100	5.71	Jemnice - Police
2.SPA (pohotovost)	150	12.3	Kritické místo:
3.SPA (ohrožení)	190	19.9	

Průměrný roční stav:	40	[cm]	N-leté průtoky:	Q ₁	Q ₅	Q ₁₀	Q ₅₀	Q ₁₀₀
Průměrný roční průtok:	0.507	[m ³ s ⁻¹]		6.8	14.6	20	38.3	49

Odesílatel zpráv:	Četnost hlášení SPA:	I.	1 x denně
MěÚ Jemnice		II.	4 x denně
		III.	3hodinové hlášení

Odesílatel podá zprávu:	Spojení na adresáta:	Příjemce dále vyrozumí:
MěÚ Moravské Budějovice	568408319, 568408332, 603208561, 606772709	OÚ Radotice,OÚ Bačkovice,OÚ Police,MěÚ Znojmo
VHD Povodí Moravy Brno	541 211 737, 541 637 250	
RPP ČHMÚ Brno	541212485, 541421071	

Nejvyšší zaznamenané vodní stavy:

[cm]	V. - XI.	[cm]	XII. - IV.
145	30.06.2006	204	03.03.1956
274	08.07.1987	155	25.03.1955
258	12.08.2002	153	25.03.1970
188	28.07.1976	152	28.12.1955
150	11.06.1951	274	29.03.2006
149	08.07.1954		
147	20.05.1972		

Mapa v měřítku 1:50 000:

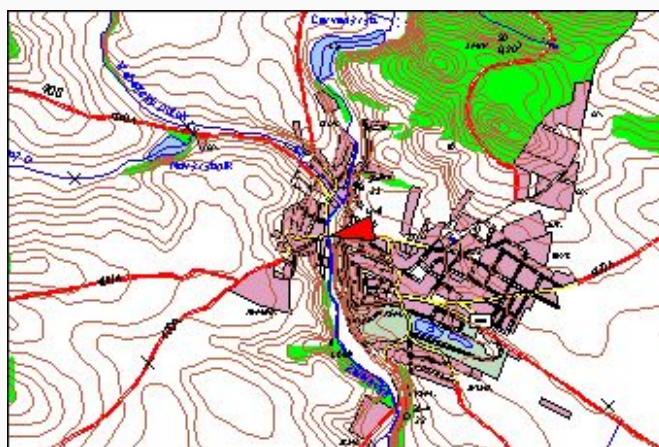

Popis umístění profilu:

30 m pod mostem v Jemnici, levý břeh

359

[Generováno : 02.05.2024]